



HOSPITAL SANTA CLARA COVID-19

Relatório de Execução

Maio, Junho, Julho e Agosto/2020

ESTRUTURA FÍSICA



Inaugurado em maio de 2020, o Hospital Santa Clara é referência no tratamento de pacientes com infecção pela COVID- 19. Possui 59 leitos, 9 de UTI e 50 enfermarias. A ocupação dos leitos se dá por meio de encaminhamento da central Estadual de Regulação.

RELATÓRIOS COMPROBATÓRIOS DAS DESPESAS

CRITÉRIO DE APRESENTAÇÃO: Este relatório contempla as informações classificadas em três grandes grupos:

- **Orçado** – Representa os valores apresentados na licitação e aprovados para contratação.
- **Realizado** – Representa os valores de serviços, insumos e demais gastos ocorridos na realização dos serviços contratados.
- **Pago** – Representa parte dos valores realizados que já foram pagos até a data do relatório.

FUNDAÇÃO ABM DE PESQUISA E EXTENSÃO NA ÁREA DA SAÚDE

Contrato de Gestão Emergencial nº107 /2020 - Assinado em 05/05/2020 - Período até 31/08/2020

HOSPITAL SANTA CLARA COVID-19

CATEGORIA	1º Mês	2º Mês	3º Mês	4º Mês	TOTAL
1. Pessoal	775.817,20	775.817,20	775.817,20	775.817,20	3.103.268,81
1.1 Salários	242.305,52	242.305,52	242.305,52	242.305,52	969.222,08
1.2 Outras Formas de Contratação (a)	378.000,00	378.000,00	378.000,00	378.000,00	1.512.000,00
1.3 Encargos / Benefícios (b)	155.511,68	155.511,68	155.511,68	155.511,68	622.046,73
2. Medicamentos	80.000,00	80.000,00	80.000,00	80.000,00	320.000,00
3. Materiais	47.000,00	47.000,00	47.000,00	47.000,00	188.000,00
3.1 Materiais Hospitalares	35.000,00	35.000,00	35.000,00	35.000,00	140.000,00
3.2 Gases Medicinais	12.000,00	12.000,00	12.000,00	12.000,00	48.000,00
4. Materiais Diversos	63.200,00	63.200,00	63.200,00	63.200,00	252.800,00
4.1 Material de Higienização	14.000,00	14.000,00	14.000,00	14.000,00	56.000,00
4.2 Material / Generos Alimentícios	25.000,00	25.000,00	25.000,00	25.000,00	100.000,00
4.3 Material de Expediente	5.000,00	5.000,00	5.000,00	5.000,00	20.000,00
4.4 Combustível	4.000,00	4.000,00	4.000,00	4.000,00	16.000,00
4.5 GLP	2.500,00	2.500,00	2.500,00	2.500,00	10.000,00
4.6 Material de Lavanderia	12.700,00	12.700,00	12.700,00	12.700,00	50.800,00
5. Manutenção	22.000,00	22.000,00	22.000,00	22.000,00	88.000,00
5.1 Material de Manutenção	12.000,00	12.000,00	12.000,00	12.000,00	48.000,00
5.2 Serviços de Manutenção	10.000,00	10.000,00	10.000,00	10.000,00	40.000,00
6. Seguros/Impostos/Taxas	19.380,89	19.380,89	19.380,89	19.380,89	77.523,56
6.1 Seguros (imóvel e automóvel)	2.500,00	2.500,00	2.500,00	2.500,00	10.000,00
6.2 Impostos e Taxas	16.880,89	16.880,89	16.880,89	16.880,89	67.523,56
7. Telefonia	1.000,00	1.000,00	1.000,00	1.000,00	4.000,00
8. Água	12.000,00	12.000,00	12.000,00	12.000,00	48.000,00
9. Energia Elétrica	30.000,00	30.000,00	30.000,00	30.000,00	120.000,00
10. Prestação de serviços de terceiros	59.994,84	59.994,84	59.994,84	59.994,84	239.979,36
11. Informática	15.000,00	15.000,00	15.000,00	15.000,00	60.000,00
12. TOTAL GLOBAL	1.125.392,93	1.125.392,93	1.125.392,93	1.125.392,93	4.501.571,73

FUNDAÇÃO ABM DE PESQUISA E EXTENSÃO NA ÁREA DA SAÚDE
Contrato de Gestão Emergencial nº107 /2020 - Assinado em 05/05/2020 - Período até 31/08/2020
HOSPITAL SANTA CLARA COVID-19

DEMONSTRATIVO DE DESPESAS POR COMPETÊNCIA

CATEGORIA	PROPOSTA	05/05 A 31/05	JUNHO	JULHO	AGOSTO	TOTAL
1.0 REPASSE	R\$ 1.125.392,93	1.125.392,93	1.436.175,04	1.436.152,49	1.436.140,63	5.433.861,09
1.1.1 Repasse SESAB		1.125.392,93	1.436.135,87	1.436.135,87	1.436.135,87	5.433.800,54
1.1.2 Rendimentos de Aplicação		-	39,17	16,62	4,76	60,55
1.1 Salários	R\$ 969.222,08	R\$ 154.376,36	R\$ 305.412,51	R\$ 353.166,85	R\$ 370.467,04	-R\$ 214.200,68
1.1.1 Salário líquido		R\$ 142.475,74	R\$ 278.502,68	R\$ 319.242,29	R\$ 334.615,93	
1.1.2 IRRF sobre folha		R\$ 325,55	R\$ 590,56	R\$ 2.646,33	R\$ 4.012,14	
1.1.3 INSS sobre folha		R\$ 11.575,07	R\$ 26.319,27	R\$ 31.278,23	R\$ 31.838,97	
1.1.4 Outras deduções sobre folha		R\$ -	R\$ -	R\$ -	R\$ -	
1.2 Outras Formas de Contratação	R\$ 1.512.000,00	R\$ 235.890,00	R\$ 554.782,00	R\$ 570.474,88	R\$ 552.579,48	-R\$ 401.726,36
1.3 Encargos e Benefícios	R\$ 622.046,72	R\$ 101.776,18	R\$ 173.944,49	R\$ 165.374,47	R\$ 203.966,65	-R\$ 23.015,07
1.3.1 INSS - Patronal		R\$ 38.753,61	R\$ 83.165,58	R\$ 96.458,45	R\$ 99.974,68	
1.3.2 FGTS		R\$ 11.484,14	R\$ 23.524,64	R\$ 28.207,77	R\$ 29.597,38	
1.3.3 PIS folha		R\$ 1.464,85	R\$ 3.119,74	R\$ 3.617,74	R\$ 3.744,11	
1.3.4 Provisão de Férias		R\$ 50.073,58	R\$ 72.674,90	R\$ 78.694,46	R\$ 78.694,46	
1.3.5 Provisão de 13º Salário		R\$ -	R\$ -	R\$ -	R\$ -	
1.3.6 (Provisão) Multa FGTS 40%		R\$ -	R\$ -	R\$ -	R\$ -	
1.4 Baixa de Provisionamento		R\$ -	-R\$ 8.540,37	-R\$ 41.603,95	-R\$ 8.043,98	
2. Medicamentos	R\$ 320.000,00	R\$ 133.844,56	R\$ 195.578,94	R\$ 76.461,41	R\$ 181.046,28	-R\$ 266.931,19
3.1 Materiais Hospitalares	R\$ 140.000,00	R\$ 135.448,34	R\$ 102.092,70	R\$ 110.981,27	R\$ 106.287,48	-R\$ 314.809,79
3.2 Gases Medicinais	R\$ 48.000,00	R\$ 49.502,82	R\$ 26.382,72	R\$ 25.711,70	R\$ 33.853,99	-R\$ 87.451,23

REALIZADO – (COMPETÊNCIA)



4.1 Material de Higienização	R\$	56.000,00	R\$	16.379,38	R\$	16.046,63	R\$	11.960,67	R\$	7.487,14	R\$	4.126,18
4.2 Material/Gêneros Alimentícios	R\$	100.000,00	R\$	67.773,35	R\$	48.306,10	R\$	2.560,58	R\$	8.751,54	-R\$	27.391,57
4.3 Material de Expediente	R\$	20.000,00	R\$	4.293,18	R\$	5.131,09	R\$	2.654,48	R\$	2.461,41	R\$	5.459,84
4.4 Combustíveis	R\$	16.000,00	R\$	1.500,00	R\$	2.000,00	R\$	5.000,00	R\$	5.500,00	R\$	2.000,00
4.5 GLP	R\$	10.000,00	R\$	-	R\$	-	R\$	-	R\$	-	R\$	10.000,00
4.6 Material de Lavanderia	R\$	50.800,00	R\$	35.057,18	R\$	9.897,15	R\$	23.222,38	R\$	6.495,86	-R\$	23.872,57
5.1 Material de Manutenção	R\$	48.000,00	R\$	4.105,57	R\$	2.292,16	R\$	-	R\$	668,65	R\$	40.933,62
5.2 Serv de Manutenção	R\$	40.000,00	R\$	44.536,47	R\$	38.959,12	R\$	66.028,03	R\$	18.504,44	-R\$	128.028,06
6.1 Seguros (Imóvel e Automóvel)	R\$	10.000,00	R\$	-	R\$	-	R\$	-	R\$	-	R\$	10.000,00
6.2 Impostos e Taxas	R\$	67.523,56	R\$	-	R\$	890,73	R\$	11.914,94	R\$	40.216,03	R\$	14.501,86
7. Telefonia	R\$	4.000,00	R\$	50,00	R\$	1.266,55	R\$	1.019,00	R\$	700,00	R\$	964,45
8. Água*	R\$	48.000,00	R\$	-	R\$	-	R\$	312,48	R\$	-	R\$	47.687,52
9. Energia Elétrica**	R\$	120.000,00	R\$	-	R\$	-	R\$	-	R\$	-	R\$	120.000,00
10.1 Aluguel de Carro	R\$	20.000,00	R\$	5.000,00	R\$	5.000,00	R\$	5.000,00	R\$	8.000,00	-R\$	3.000,00
10.2 Assessoria Contábil	R\$	32.000,00	R\$	8.000,00	R\$	8.000,00	R\$	8.000,00	R\$	8.000,00	R\$	-
10.3 Assessoria de Comunicação	R\$	32.000,00	R\$	8.000,00	R\$	8.000,00	R\$	15.000,00	R\$	8.000,00	-R\$	7.000,00
10.4 Assessoria Jurídica	R\$	40.000,00	R\$	10.000,00	R\$	10.000,00	R\$	10.000,00	R\$	10.000,00	R\$	-
10.5 Compras e Suprimentos	R\$	32.000,00	R\$	8.000,00	R\$	8.000,00	R\$	8.000,00	R\$	8.000,00	R\$	-
10.7 Contas a Pagar	R\$	32.000,00	R\$	21.690,45	R\$	20.085,85	R\$	24.801,82	R\$	17.474,62	-R\$	52.052,74
10.8 Recursos Humanos	R\$	32.000,00	R\$	11.316,00	R\$	8.000,00	R\$	8.000,00	R\$	12.000,00	-R\$	7.316,00
10.10 Serviços de Motoboy	R\$	19.979,36	R\$	4.994,84	R\$	6.294,84	R\$	4.994,84	R\$	4.994,84	-R\$	1.300,00
11. Informática	R\$	60.000,00	R\$	4.733,18	R\$	20.662,00	R\$	13.486,00	R\$	11.174,97	R\$	9.943,85
Total	R\$	4.501.571,72	R\$	1.066.267,86	R\$	1.577.025,58	R\$	1.524.125,80	R\$	1.626.630,42	-R\$	1.292.477,94

*VALORES PAGO PELA SESAB E ABATIDO NO REPASSE;

** VALORES PAGO PELA SESAB E ABATIDO NO REPASSE;

FUNDAÇÃO ABM DE PESQUISA E EXTENSÃO NA ÁREA DA SAÚDE
Contrato de Gestão Emergencial nº107 /2020 - Assinado em 05/05/2020 - Período até 31/08/2020
HOSPITAL SANTA CLARA COVID-19

DEMONSTRATIVO DE DESPESAS (REGIME DE CAIXA)

CATEGORIA		PROPOSTA	05 A 31/05		JUNHO		JULHO		AGOSTO		TOTAL REPASSE BRUTO
1.0 REPASSE	+ SALDO ANTERIOR	R\$ 1.125.392,93		R\$ 1.108.512,04	R\$ 1.893.959,46	R\$ 2.367.054,70	R\$ 1.740.365,92				674.938,46
1.1.1 Repasse SESAB				R\$ 1.108.512,04	R\$ 1.108.512,04	R\$ 1.370.894,16	R\$ 770.894,16				4.358.812,40
1.1.2 Rendimentos de Aplicação				-	39,17	3,70	0,65				43,52
1.1 Salários		R\$ 969.222,08	R\$ -	R\$ 161.601,48	R\$ 269.943,76	R\$ 354.585,25	R\$ 183.091,59				
1.1.1 Salário líquido			R\$ -	R\$ 149.875,26	R\$ 269.353,20	R\$ 320.660,69					
1.1.2 IRRF sobre folha			R\$ -	R\$ 151,15	R\$ 590,56	R\$ 2.646,33					
1.1.3 INSS sobre folha			R\$ -	R\$ 11.575,07	R\$ -	R\$ 31.278,23					
1.1.4 Outras deduções sobre folha			R\$ -	R\$ -	R\$ -	R\$ -					
1.2 Outras Formas de Contratação		R\$ 1.512.000,00	R\$ 3.090,00	R\$ 288.703,64	R\$ 470.043,19	R\$ 582.037,71	R\$ 168.125,46				
1.3 Encargos e Benefícios		R\$ 622.046,72	R\$ -	R\$ 51.424,74	R\$ 26.644,38	R\$ 128.288,00	R\$ 415.689,60				
1.3.1 INSS - Patronal			R\$ -	R\$ 38.753,61	R\$ -	R\$ 96.458,45					
1.3.2 FGTS			R\$ -	R\$ 11.206,28	R\$ 23.524,64	R\$ 28.211,81					
1.3.3 PIS folha			R\$ -	R\$ 1.464,85	R\$ 3.119,74	R\$ 3.617,74					
1.3.4 Provisão de Férias			R\$ -	R\$ -	R\$ -	R\$ -					
1.3.5 Provisão de 13º Salário			R\$ -	R\$ -	R\$ -	R\$ -					
1.3.6 (Provisão) Multa FGTS 40%			R\$ -	R\$ -	R\$ -	R\$ -					
1.4 Pagamentos TRCT/FGTS Rescisório			R\$ -	R\$ 8.540,37	R\$ 41.603,95	R\$ 8.043,98	-R\$ 58.188,30				
2. Medicamentos		R\$ 320.000,00	R\$ 118.202,27	R\$ 111.712,40	R\$ 151.747,90	R\$ 117.570,52	-R\$ 179.233,09				
3.1 Materiais Hospitalares		R\$ 140.000,00	R\$ 82.138,70	R\$ 92.143,25	R\$ 150.825,13	R\$ 55.430,31	-R\$ 240.537,39				
3.2 Gases Medicinais		R\$ 48.000,00	R\$ 5.718,80	R\$ 13.160,55	R\$ 70.344,14	R\$ 22.773,30	-R\$ 63.996,79				
4.1 Material de Higienização		R\$ 56.000,00	R\$ 5.531,33	R\$ 12.436,95	R\$ 18.014,23	R\$ 11.546,28	R\$ 8.471,21				
4.2 Material/Gêneros Alimentícios		R\$ 100.000,00	R\$ -	R\$ -	R\$ 110.256,53	R\$ 3.539,58	-R\$ 13.796,11				

DESPESAS PAGAS ATÉ AGOSTO

4.3 Material de Expediente	R\$	20.000,00	R\$	2.285,37	R\$	4.208,23	R\$	5.094,68	R\$	1.795,49	R\$	6.616,23
4.4 Combustíveis	R\$	16.000,00	R\$	1.500,00	R\$	2.000,00	R\$	5.000,00	R\$	5.500,00	R\$	2.000,00
4.5 GLP	R\$	10.000,00	R\$	-	R\$	-	R\$	-	R\$	-	R\$	10.000,00
4.6 Material de Lavanderia	R\$	50.800,00	R\$	9.850,67	R\$	15.098,16	R\$	9.850,66	R\$	-	R\$	16.000,51
5.1 Material de Manutenção	R\$	48.000,00	R\$	5.017,73	R\$	1.380,00	R\$	-	R\$	635,22	R\$	40.967,05
5.2 Serv de Manutenção	R\$	40.000,00	R\$	20.350,00	R\$	43.124,53	R\$	31.086,99	R\$	38.721,80	-R\$	93.283,32
6.1 Seguros (Imóvel e Automóvel)	R\$	10.000,00	R\$	-	R\$	-	R\$	-	R\$	-	R\$	10.000,00
6.2 Impostos e Taxas	R\$	67.523,56	R\$	-	R\$	890,73	R\$	11.914,94	R\$	40.216,03	R\$	14.501,86
7. Telefonia	R\$	4.000,00	R\$	650,00	R\$	665,15	R\$	1.009,23	R\$	340,33	R\$	1.335,29
8. Água*	R\$	48.000,00	R\$	-	R\$	-	R\$	312,48	R\$	-	R\$	47.687,52
9. Energia Elétrica*	R\$	120.000,00	R\$	-	R\$	-	R\$	-	R\$	-	R\$	120.000,00
10.1 Aluguel de Carro	R\$	20.000,00	R\$	5.000,00	R\$	5.000,00	R\$	-	R\$	8.000,00	R\$	2.000,00
10.2 Assessoria Contábil	R\$	32.000,00	R\$	8.000,00	R\$	8.000,00	R\$	-	R\$	8.000,00	R\$	8.000,00
10.3 Assessoria de Comunicação	R\$	32.000,00	R\$	8.000,00	R\$	8.000,00	R\$	7.000,00	R\$	8.000,00	R\$	1.000,00
10.4 Assessoria Jurídica	R\$	40.000,00	R\$	10.000,00	R\$	10.000,00	R\$	-	R\$	10.000,00	R\$	10.000,00
10.5 Compras e Suprimentos	R\$	32.000,00	R\$	8.000,00	R\$	8.000,00	R\$	-	R\$	8.000,00	R\$	8.000,00
10.7 Contas a Pagar***	R\$	32.000,00	R\$	8.786,50	R\$	25.740,60	R\$	12.817,40	R\$	6.437,02	-R\$	21.781,52
10.8 Recursos Humanos	R\$	32.000,00	R\$	11.316,00	R\$	8.000,00	R\$	-	R\$	12.000,00	R\$	684,00
10.10 Serviços de Motoboy	R\$	19.979,36	R\$	4.994,84	R\$	6.229,84	R\$	-	R\$	4.994,84	R\$	3.759,84
11. Informática	R\$	60.000,00	R\$	4.671,58	R\$	11.742,00	R\$	4.074,00	R\$	4.724,97	R\$	34.787,45
12. Pagamento Retenção			R\$	-	R\$	-	R\$	-	-R\$	375.753,17	R\$	375.753,17
Total	R\$	4.501.571,72	R\$	323.103,79	R\$	897.802,62	R\$	1.397.583,59	R\$	1.065.427,46	R\$	817.654,26

*VALORES PAGO PELA SESAB E ABATIDO NO REPASSE;

** VALORES PAGO PELA SESAB E ABATIDO NO REPASSE;

*** REFERE-SE A DEVOLUÇÃO DO EMPRÉSTIMOS ENTRE UNIDADES DO ESTADO (SESAB) ENTRE O CONTRATO DO HOSPITAL SANTA CLARA E RIVERSIDE COVID-19.

DESPESAS PAGAS ATÉ AGOSTO

ATIVIDADES

TABULAÇÃO



Hospital Santa Clara (Clínica Médica e UTI)					
	Maio	Junho	Julho	Agosto	Setembro
Alta	22	99	115	78	99
Transferencia Externa	16	44	5	15	12
Tranferencia Interna	45	45	25	0	0
Evasão	3	1	1	4	3
óbitos < 24 horas	1	2	1	0	1
óbitos >24 horas	10	14	17	7	18
Total de saídas	52	160	139	104	133
	Maio	Junho	Julho	Agosto	Setembro
Nº de pacientes dia	559	979	1.183	1.185	1.229
Nº de leitos contratos	59	59	59	59	59
Nº de leitos dias no mês	1239	1770	1829	1829	1.829
Nº de leitos ativos	39	39	59	59	59
	Maio	Junho	Julho	Agosto	Setembro
Percentual de pacientes com tratamento concomitante	58,23%	38%	13,48%	30,30%	7,69%
Percentual de pacientes com complicações no Tratamento	16,46%	11,57%	13,48%	13,64%	13,85%
Percentual de pacientes com complicações no Tratamento	16,46%	11,57%	13,48%	13,64%	13,85%

Hospital Santa Clara					
Taxa de Ocupação	Maio	Junho	Julho	Agosto	Setembro
Clinica Médica	47%	52%	65%	62%	64%
UTI	34%	73%	66%	82%	84%
Taxa geral de ocupação	45,12%	55,31%	64,68%	64,79%	67,20%
	Maio	Junho	Julho	Agosto	Setembro
Taxa de mortalidade Geral	13,92%	10,00%	12,95%	6,73%	14,29%
Taxa de mortalidade Institucional	12,66%	8,75%	12,23%	6,73%	13,53%
Taxa de ocupação	45,12%	55,31%	64,68%	64,79%	67,20%
Média de Permanência	10,75	6,12	8,51	11,39	9,24
Índice de Rotatividade Saídas/Leito	1,33	4,1	2,36	1,76	2,25
Taxa de Infecção Hospitalar	13,46%	1,88%	4,32%	2,88%	4,51%

SAÍDAS HOSPITALARES-H. RIVERSIDE

■ Hospital Riverside Maio
 ■ Hospital Riverside Junho
 ■ Hospital Riverside Julho
 ■ Hospital Riverside Agosto
 ■ Hospital Riverside Setembro*

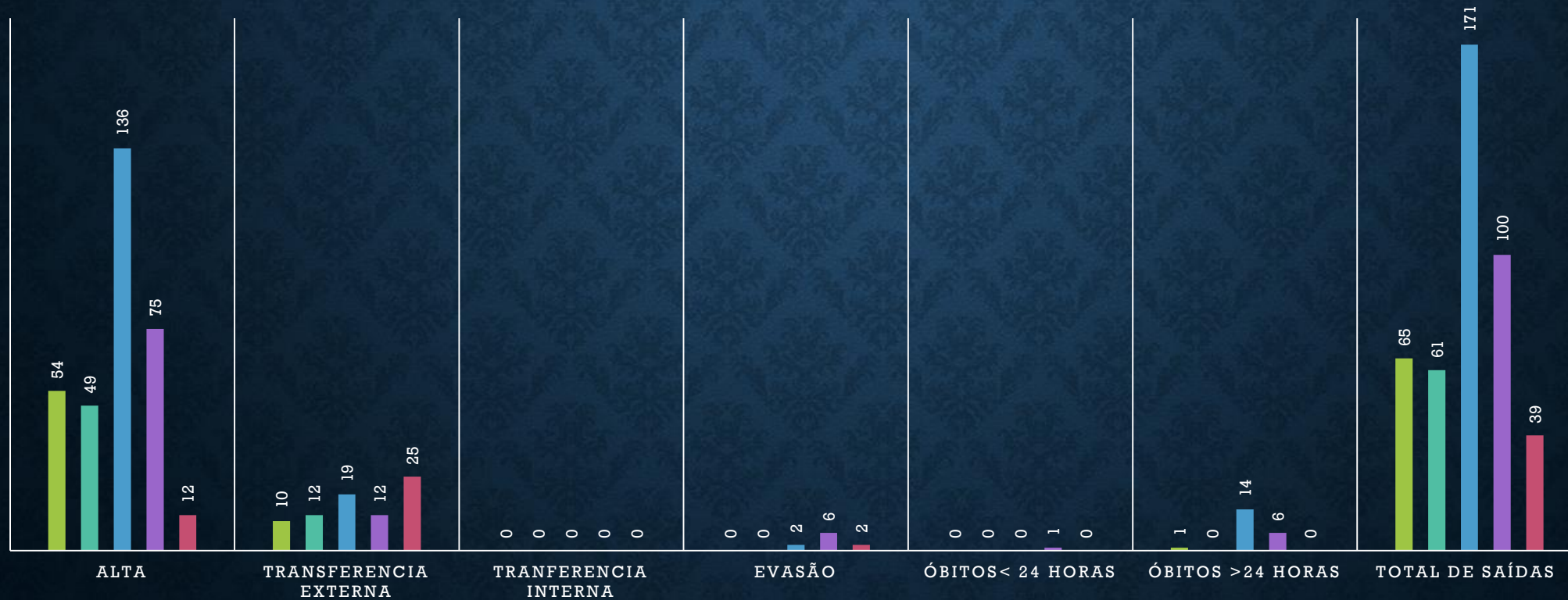

LEITOS DIA/LEITOS ATIVOS- H. SANTA CLARA

■ N° de pacientes dia ■ N° de leitos contratos ■ N° de leitos dias no mês ■ N° de leitos ativos

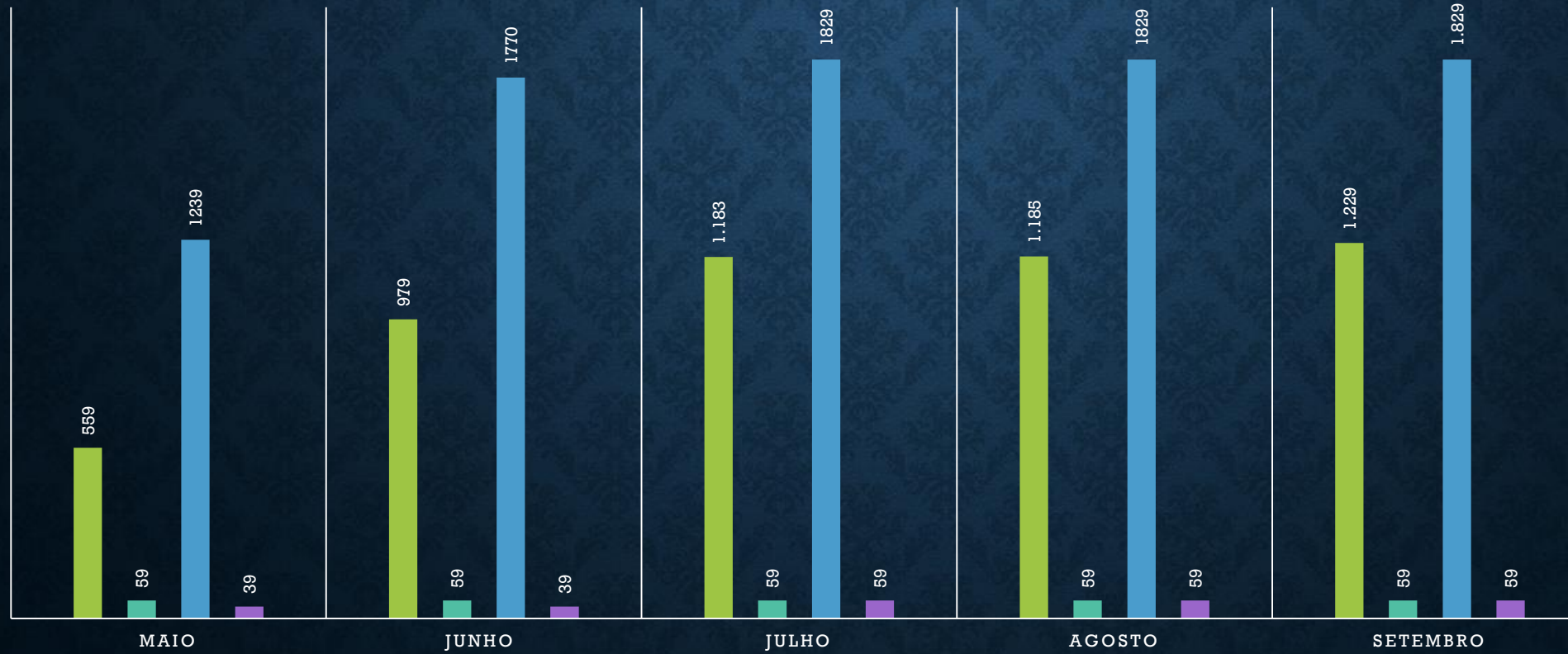

PERCENTUAL DE PACIENTES EM TRATAMENTOS CONCOMITANTES E COM COMPLICAÇÕES- H. SANTA CLARA

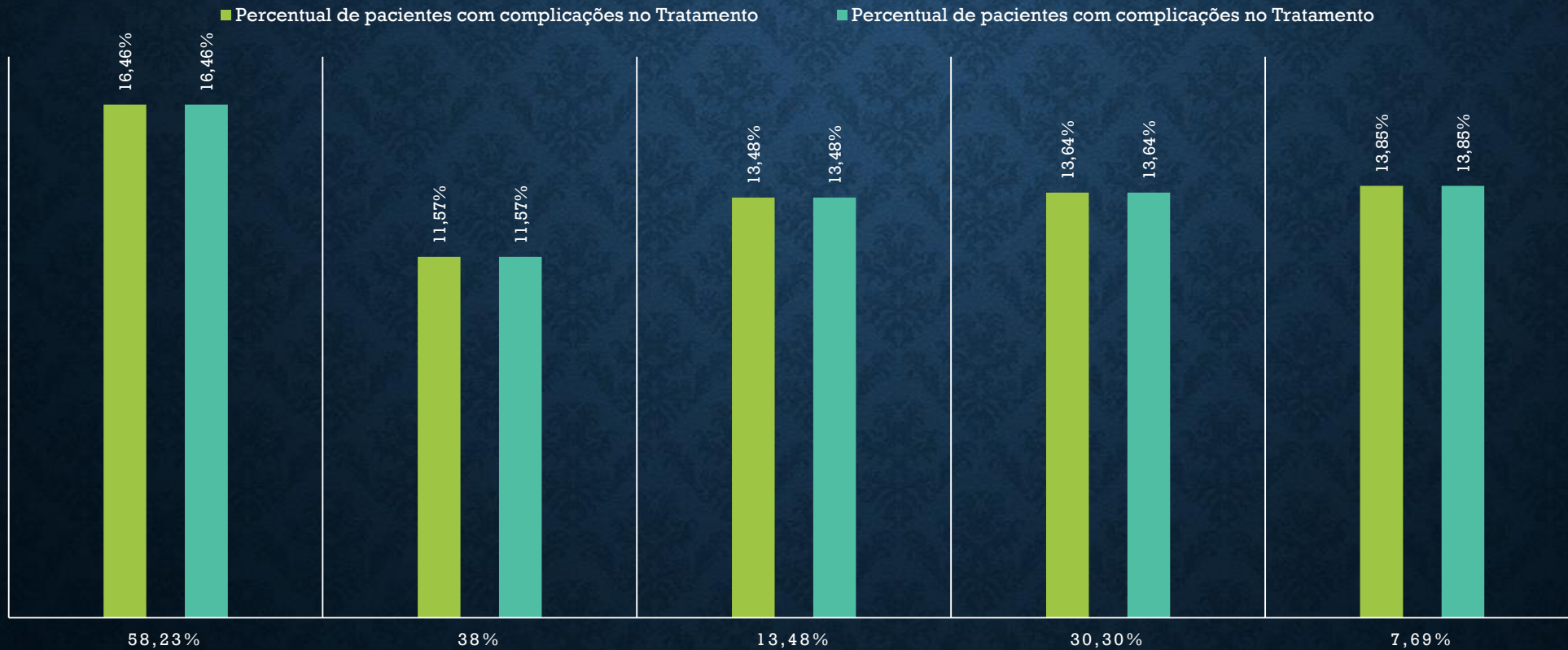

MORTALIDADE GERAL X MORTALIDADE INSTITUCIONAL-

H. Santa Clara

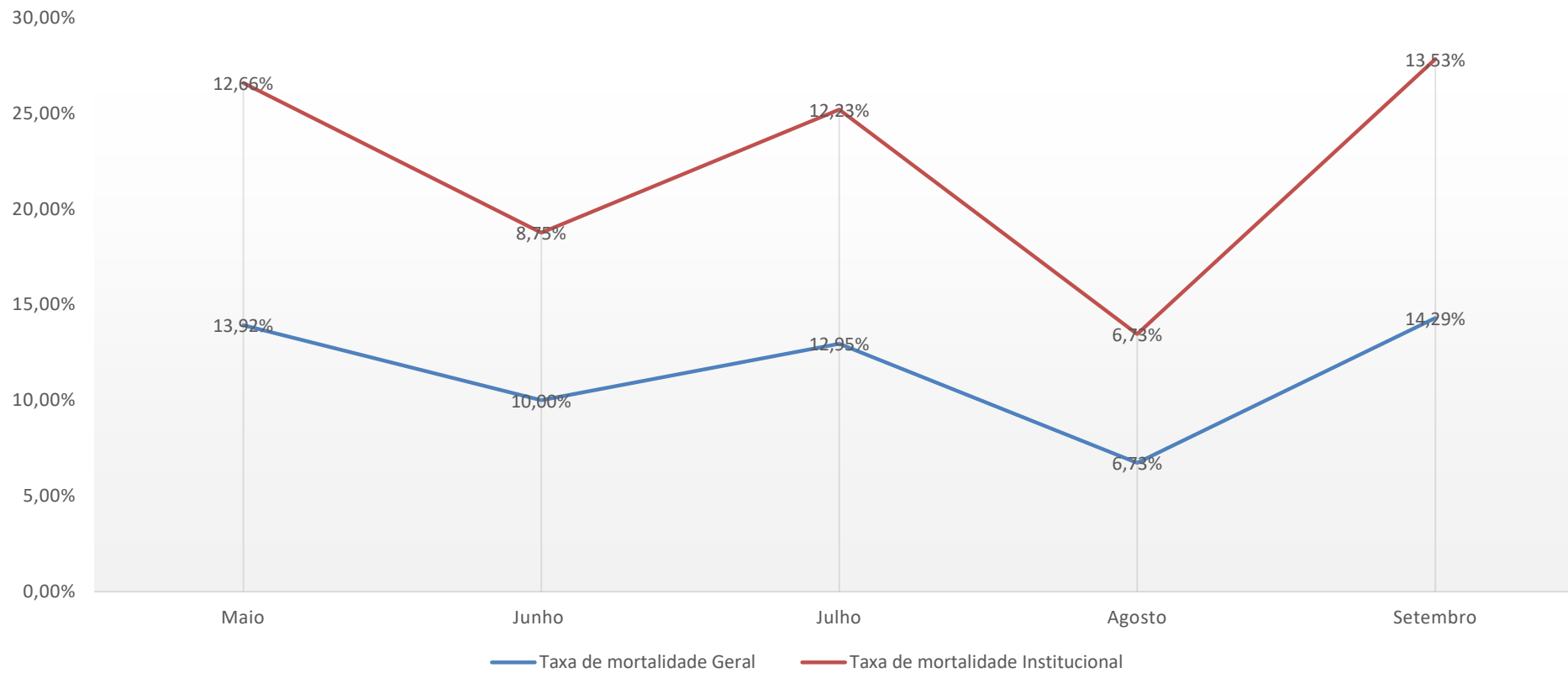

Taxa de ocupação-H. Santa Clara

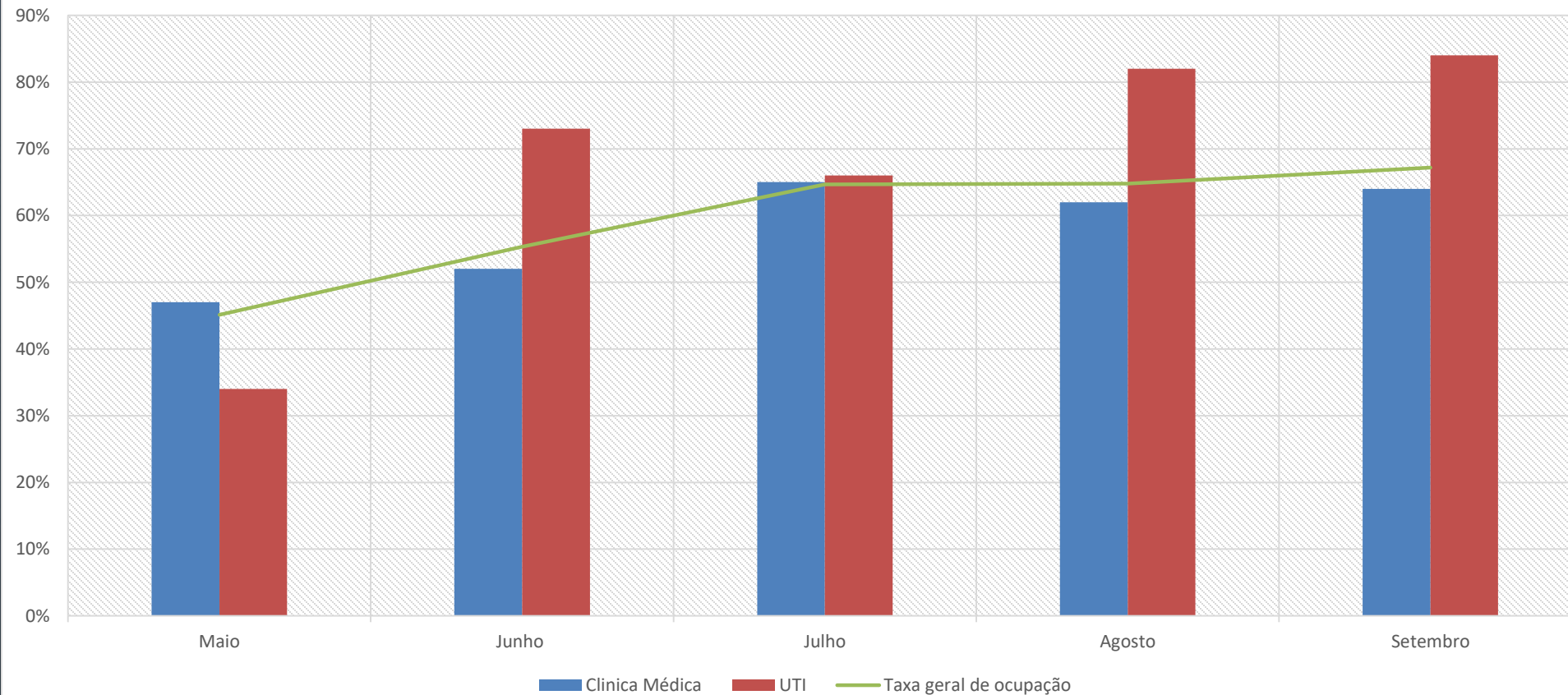

*Como explicitado em aba justificativa, esse valor de taxa de ocupação conforme tabela SESAB, é relacionado aos leitos contratualizados porem, nos dois primeiros meses tínhamos 39 leitos ativos devido instalação de rede de gases, ou seja esse valores explicitados não refletem a ocupação real

Média de Permanência e índice de rotatividade- H. Santa Clara

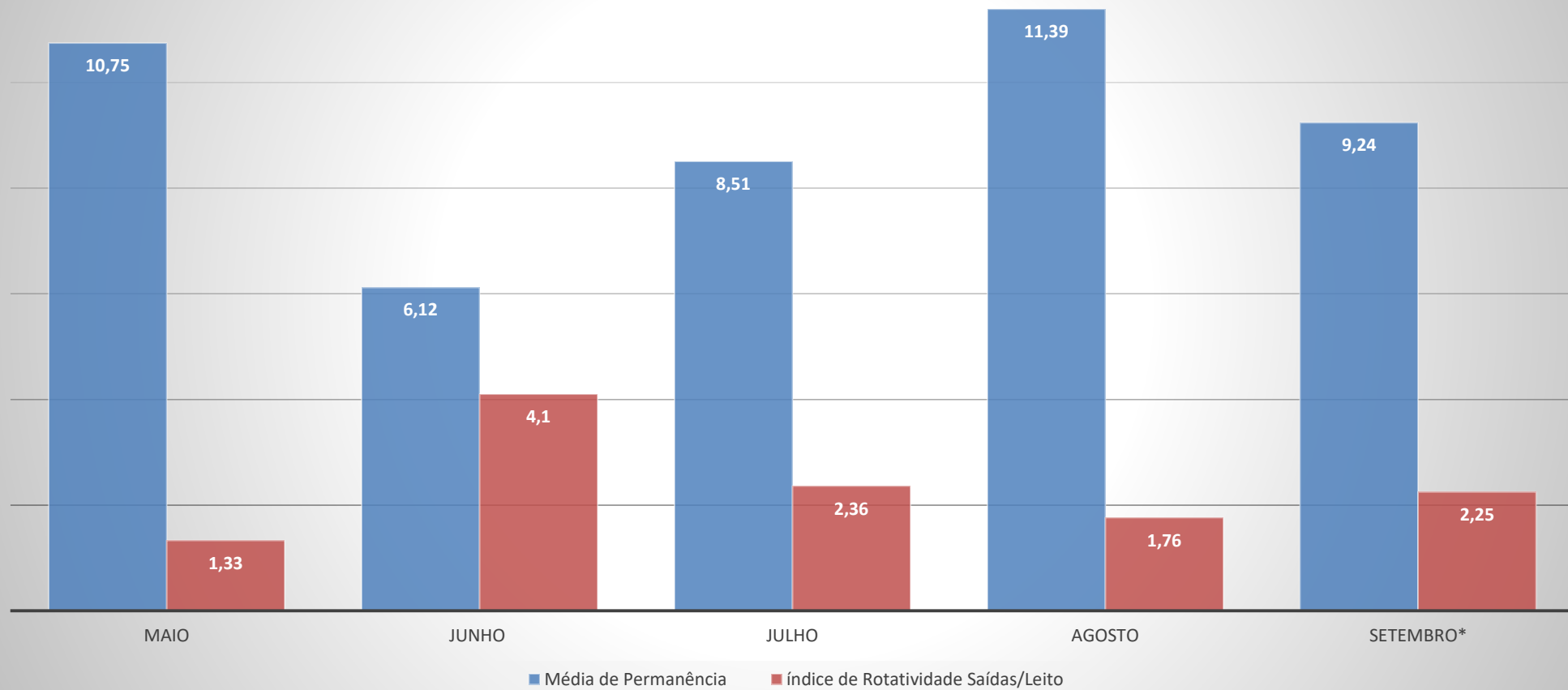

TAXA DE INFECÇÃO HOSPITALAR-H. SANTA CLARA

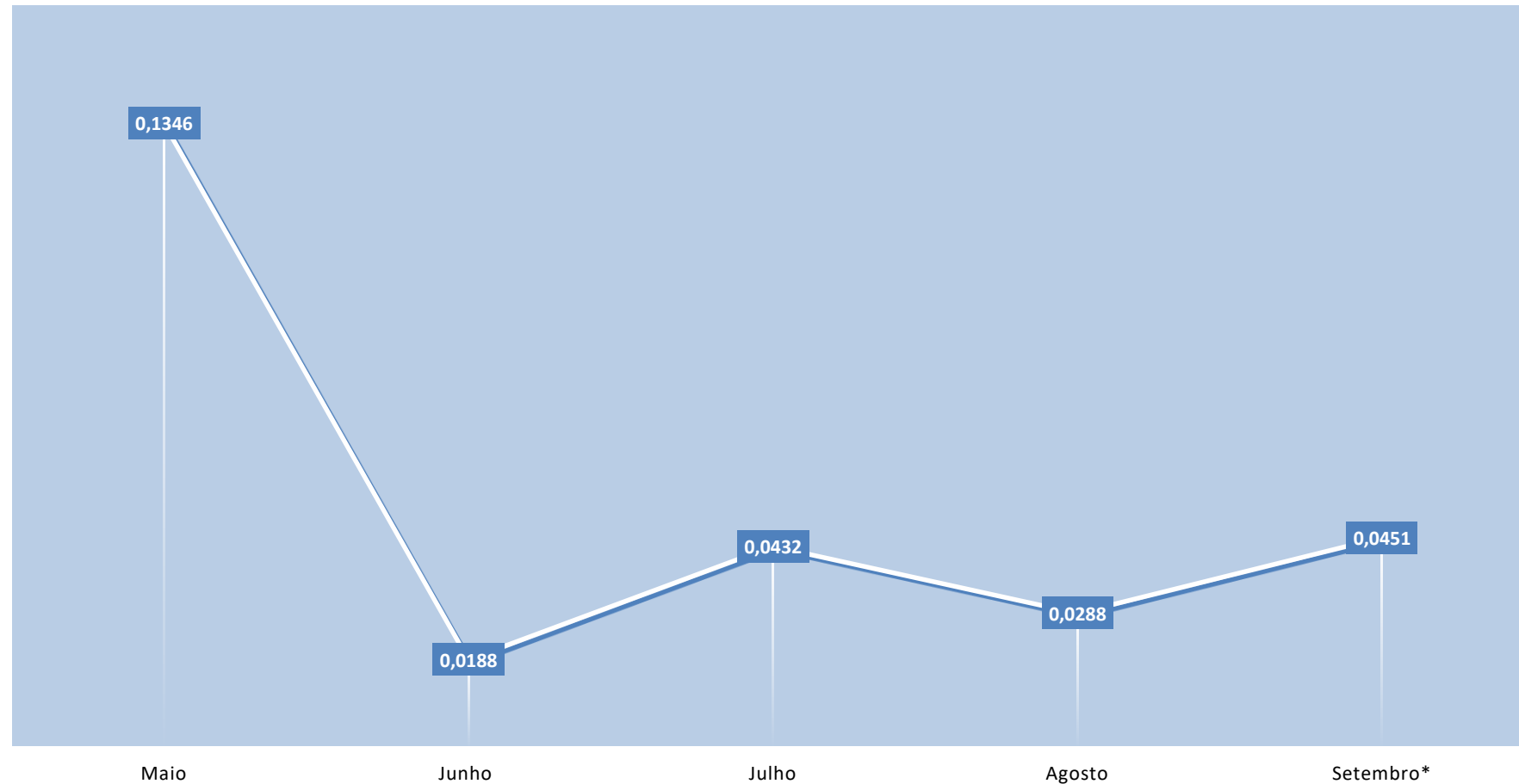

JUSTIFICATIVAS E ESCLARECIMENTOS

Unidade/Mês	JUSTIFICATIVA / ESCLARECIMENTO
H. Santa Clara MAIO	<p>O Primeiro Andar do Hospital Santa Clara que possui um quantitativo de 20 leitos de Clínica Médica encontra-se bloqueado, devido a necessidade de instalação de rede de gases. Apresentando o total de 30 leitos ativos de clínica médica. Ofício 186/2020. Protocolado em 04/06/2020.</p> <p>Solicitamos que a avaliação dos indicadores do Hospital Santa Clara no mês de referência maio de 2020, consideram as particularidades relatadas em Ofício 186/2020 (protocolado dia 04/06/2020).</p>
H. Santa Clara JUNHO	<p>O Hospital Santa Clara devido a instalação da rede de O2 interditou o primeiro e o segundo andar, inviabilizando o atendimento do quantitativo integral de 59 leitos contratualizados, sendo assim utilizamos como média o número de 39 leitos ativos no mês de junho, conforme detalhamento em ofício nº229/2020, protocolado em 03/07/2020.</p> <p>Solicitamos que a avaliação dos indicadores do Hospital Santa Clara no mês de referência junho de 2020, consideram as particularidades relatadas em Ofício nº229/2020 (protocolado dia 03/07/2020). Utilizando o número de 39 leitos ativos temos uma taxa de ocupação de clínica médica de 86,78% e UTI 73,33%.</p>
H. Santa Clara JULHO	<p>Considerando que o Hospital Santa Clara é um hospital de retaguarda para o tratamento de COVID-19, sem atendimento por demanda espontânea, e todo o fluxo iniciado por internamento de pacientes em outras unidades e posterior solicitação de transferência, de acordo com o perfil proposto, exclusivamente via central de regulação. Estando o Hospital Santa Clara bem como o indicador taxa de ocupação na dependência da CER.</p> <p>Salientamos que todos os dias o Hospital Santa Clara tem estabelecido contato com a CER e esgotado a lista de pacientes com perfil para a unidade, sem deixar de atender a nenhuma solicitação quando pertinente e adequada.</p>
H. Santa Clara AGOSTO	<p>Considerando que o Hospital Santa Clara é um hospital de retaguarda para o tratamento de COVID-19, sem atendimento por demanda espontânea, e todo o fluxo iniciado por internamento de pacientes em outras unidades e posterior solicitação de transferência, de acordo com o perfil proposto, exclusivamente via central de regulação. Estando o Hospital Santa Clara bem como o indicador taxa de ocupação na dependência da CER. Salientamos que todos os dias o Hospital Santa Clara tem estabelecido contato com a CER e esgotado a lista de pacientes com perfil para a unidade, sem deixar de atender a nenhuma solicitação quando pertinente e adequada. Segue Of.FABAMED nº295/2020, processo SEI: 019512020200090165-57, entregue 26/08/2020, ao qual referimos sobre a regulação dos pacientes.</p>
H. Santa Clara SETEMBRO	<p>Considerando que o Hospital Santa Clara é um hospital de retaguarda para o tratamento de COVID-19, sem atendimento por demanda espontânea, e todo o fluxo iniciado por internamento de pacientes em outras unidades e posterior solicitação de transferência, de acordo com o perfil proposto, exclusivamente via central de regulação. Estando o Hospital Santa Clara bem como o indicador taxa de ocupação na dependência da CER.</p>

